

きずな

No. 79

令和2年5月発行

編集発行／岩手県西磐井郡平泉町平泉字片岡 69 - 7

社会福祉法人 稲 泉 会

E-mail sya.tousenkai@deluxe.ocn.ne.jp

ホームページ <http://www.tousenkai.or.jp/>

特別養護老人ホーム ふくしの里 慶 泉 荘

☎ 0191 - 46 - 3228 Fax 0191 - 46 - 3229

慶 泉 荘 デイサービスセンター

☎ 0191 - 46 - 3881 Fax 0191 - 34 - 4006

慶 泉 荘 指定居宅介護支援事業所

☎ 0191 - 46 - 5411 Fax 0191 - 34 - 1003

認知症高齢者グループホーム「けーせん」

☎ 0191 - 46 - 5516 Fax 0191 - 46 - 5516



慶泉荘にもサクラが咲きました!!

2020年度事業計画について

特別養護老人ホーム 施設長 鳥 畑 清

2020年度稲泉会事業計画が先の評議員会と理事会で審議され、承認されましたのでお知らせいたします。

人手不足の状況において未経験者が「早く仕事を覚えて一人前になりたい」「利用者の方との会話が楽しい」というモチベーションが低下しないよう仕事に関する不安や悩みの解消に努めます。支援策として定期的な面接の実施及び「研修制度の充実」「職員同士のコミュニケーションの向上」に努めます。法人運営においては、事業毎の稼働目標の達成に努めるとともに月次資金収支計算書による予算管理の徹底により財政基盤の安定をはかります。

また、地域貢献事業として、これまでデイサービス事業として行っていた「ご家族との集い」を法人全体の事業として介護者教室、介護予防事業を年2回開催し、在宅で介護をされている方、1人暮らし高齢者世帯等を支援することとしました。その矢先に新型コロナウイルスの拡大により全国が緊急事態宣言の対象となりましたが、高齢者介護施設としての役割を果たすことが一番求められていることでもあります。

高齢者介護施設における感染症は、施設内から新規に発生することは非常にまれであり主に施設外で感染して施設内に持ち込まれています。施設に持ち込まないを原則に対応していますが、感染経路が不明な感染者の増加の報道に危惧しています。あたりまえの生活の有難さを痛感しています。

利用者の方々の大切な命を守るためには感染対策マニュアルに基づき、職員全員がルールを守り続けることが大切です。それに伴う職員のストレス軽減策についても新たな課題として取り組んでいきたいと考えています。

オンライン面会を始めました！

2月より感染症拡大防止のため、当面の間面会を禁止として
いるところですが、「顔が見れないのでどんな様子か心配だ」
というご家族様の思いにお応えし、タブレット端末を利用した
オンライン面会を試験的に4月19日よりスタートしました。

初めての試みで「うまくいくかな？」と心配しましたが、利用
者様からは「久しぶりに家族と話しが出来て良かった。」との感
想を頂きました。ご家族様からは「元気そうな顔が見れたり声を
聴くことが出来て安心しました。」との感想を頂きました。

まだ試行錯誤の状態なので、職員も手惑いながらの対応にな
ると思いますが、お試しいただければと思います。

※1回の面会時間は10分以内とさせていただきます。

面会の予約は1週間前までにお願い致します。

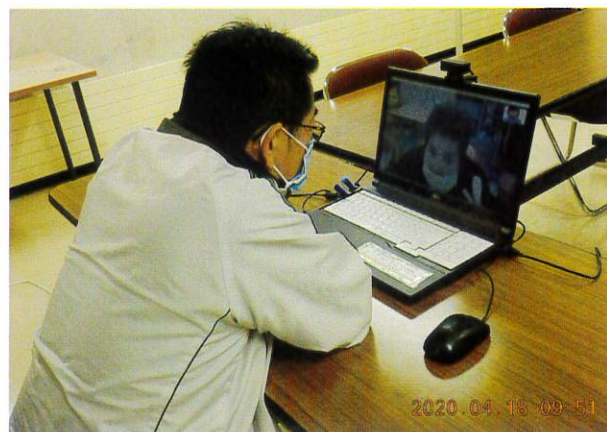

お花見会

四月十九日に「お花見会」を行いました。

天候に恵まれず、ホールから外の景色を眺めながらのお花見会となりました。おやつに桜餅に見立てたドラヤキを美味しく頂き、歌は皆さん十八番の「北国の春」「青い山脈」等を沢山唱われ、カラオケや写真撮影を楽しみました。



『北国の春を熱唱中』

白樺
青空
南風

みんなで
歌うぞ



おいしかったよ〜
うまい〜
もっと食べたい。

さくらどら焼き
おいしいね〜。



きれいに撮ってね!

鯉のぼり〜と
一緒に撮りました!



孫達へ
元気にたくましく育てよう

くひなまつり

三月三日、今年も七段飾りの雛人形がホールを飾りました。歌にもある様に、「ふたり並んですまし顔〜。」とおすまし笑顔の撮影会となりました。甘粥やひなあられなどをおやつに頂きながら楽しい時間を過ごしました。

職員さんとハイ!!ピース!!



オレ達も写真撮るぞ



ホームの三人官女です!

「お内裏様とお雛様」



お雛様早くしまわないと嫁にいけなくなる〜



なーんたらめんこいごだ〜



おすましてハイ!!ピース



笑顔がステキ!!





デイサービス センター ミズ

おやつ作り (クレープ)

材料：キウイ・バナナ・桃等を切る簡単な作業を皆で担当する。

思い思いに生地に生クリームをぬり果物も並べ自分の好きなソース（いちご又はチョコ）をかけ包んで完成!!

「楽しい」と言いながら作り、「忘れられないくらい美味しかった」「果物が一杯で包んだ時爆発した」等の感想が聞かれました。



桜もち

それぞれ作業に分かれ生地作り、餡子丸め、ホットプレートで生地を焼く。

中でも生地を焼くのに苦戦されていましたが、2枚、3枚と焼いているうちにコツをつかみ、綺麗な丸の形に仕上げ、最後に自分達で包み完成しおやつに食しました。

「モチっとして美味しいね」と大好評でした♥

基準緩和



お花見

施設の敷地内を散歩しながら敷地内にある満開の桜を眺め笑みがこぼれました☆

お花見双六



順番にサイコロを転がし、出た目の数だけ進み、止まった所でお題があれば皆でお題に挑戦しリハビリを兼ねたゲームに盛り上がりました。

昼食バイキング



十七日の昼食はバイキング形式にし、皆さん好きなおかずを選んで楽しくお弁当作りをしました。「たまにはこういうのもいいねえ～」と楽しまれた様子でした。



グループホーム 「けーせん」



いちご うめえー♪



ハンバーグ、卵焼き、
おいなりさん、
おにぎり、シューマイ...
迷うなあ～
全部食べれるかな??



日常スナップ

今年もキレイに咲きました！
満開の桜の前でパシャリ！
来年はみなでのお花見に行けるといいですね!!



桜の木の貼り絵に挑戦!!



美人に撮ってけろよ～♪



元気長生き健康体操で毎日
身体を動かしています！

今年も
やってきました!



毎年桜が散る頃になると、可愛いお客さんが慶泉荘にやってきます。今年も嬉しいことに来てくれました!

巣は去年と同じものを使用し、自分達でさらに補強したようです。賢いですね!

最近暗いニュースばかりで気が沈みがちですが、どうか少しでも幸運を運んでくれますように!!

無事に成長して巣立ってくれるように見守りたいと思います。

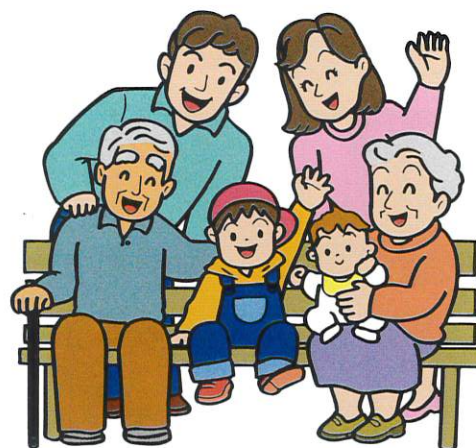

住み慣れた地域で安心できる
在宅生活・介護を応援します。

慶 泉 荘 指定居宅介護支援事業所

介護保険に関する相談や在宅介護の
プランを作成しております。

お問い合わせ先 46-5411

編集後記

新年度がスタートしました。

長かった冬もようやく終わり、暖かくなり草木にも花が咲き彩り豊かになり、心も弾むようです。

全国で新型コロナが流行っています。感染予防として、手洗い・うがい・マスク着用し家族や自分を守りましょう。

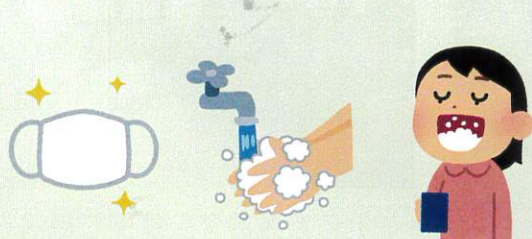

新人紹介

◇慶泉荘デイサービスセンター 千葉 幸恵

四月よりお世話になっております。平泉出身で、自宅は前沢です。

今までの経験をもとに、一生懸命頑張りたいと思っています。

よろしくお願ひします。

◇慶泉荘

四月に入社しました。

早く仕事を覚えられるように頑張ります。

よろしくお願ひします。

佐藤 希美

